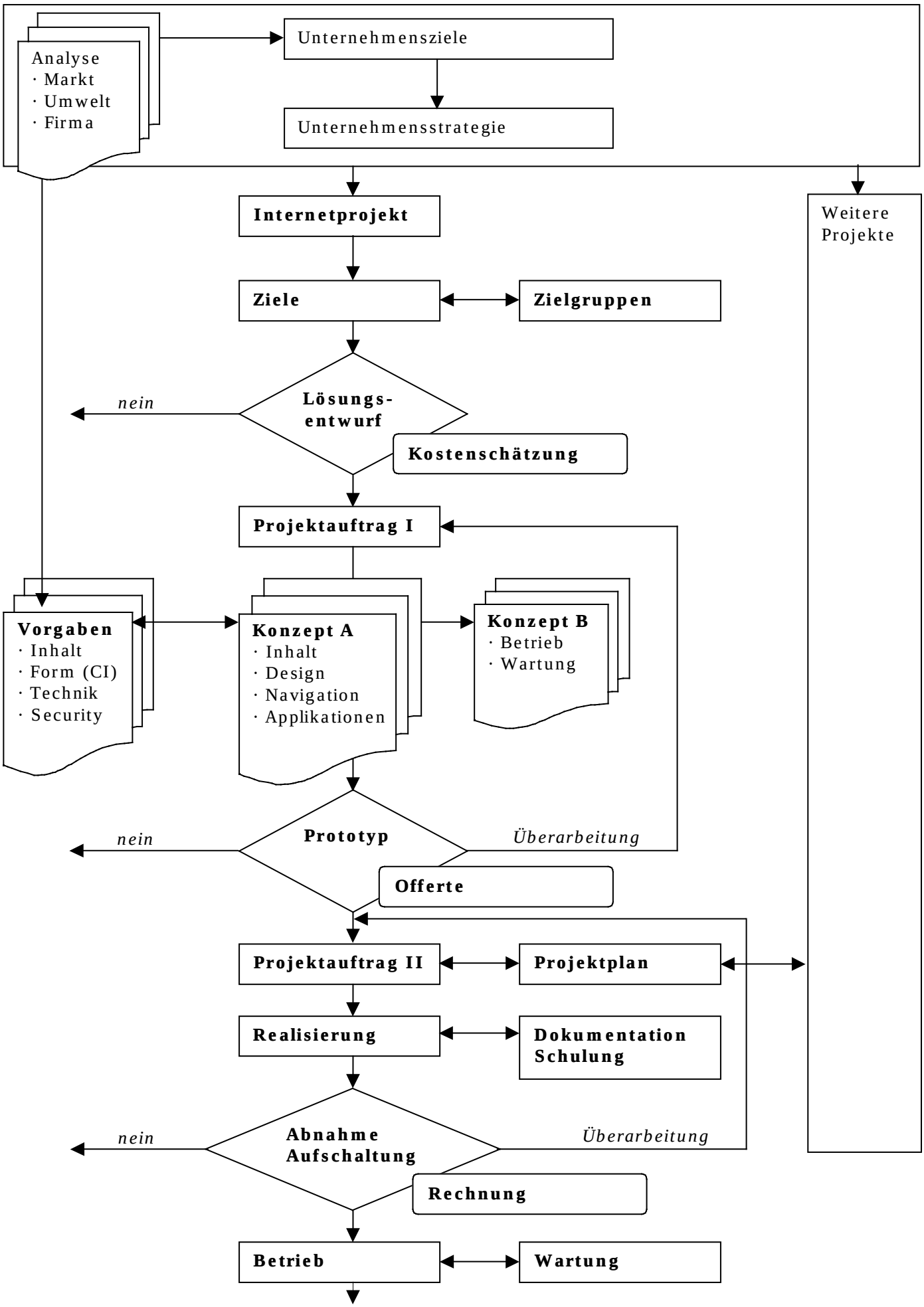Initierung und Ablauf von Internetprojekten [© 15. 6. 2003 netzhaut]